ФЕДЕРАЛЬНАЯ СЛУЖБА
ГОСУДАРСТВЕННОЙ СТАТИСТИКИ

Предоставление гражданам социальной поддержки по оплате жилого помещения и коммунальных услуг по Челябинской области

за январь-март 2022 года

ЧЕЛЯБИНСКСТАТ

ЧИСЛЕННОСТЬ ГРАЖДАН, ПОЛЬЗУЮЩИХСЯ СОЦИАЛЬНОЙ ПОДДЕРЖКОЙ ПО ОПЛАТЕ ЖИЛОГО ПОМЕЩЕНИЯ И КОММУНАЛЬНЫХ УСЛУГ В ЧЕЛЯБИНСКОЙ ОБЛАСТИ

за январь – март 2022 года

756951

Численность граждан, пользующихся социальной поддержкой

98,4 %

К соответствующему периоду предыдущего года

22,1 %

В общей численности населения

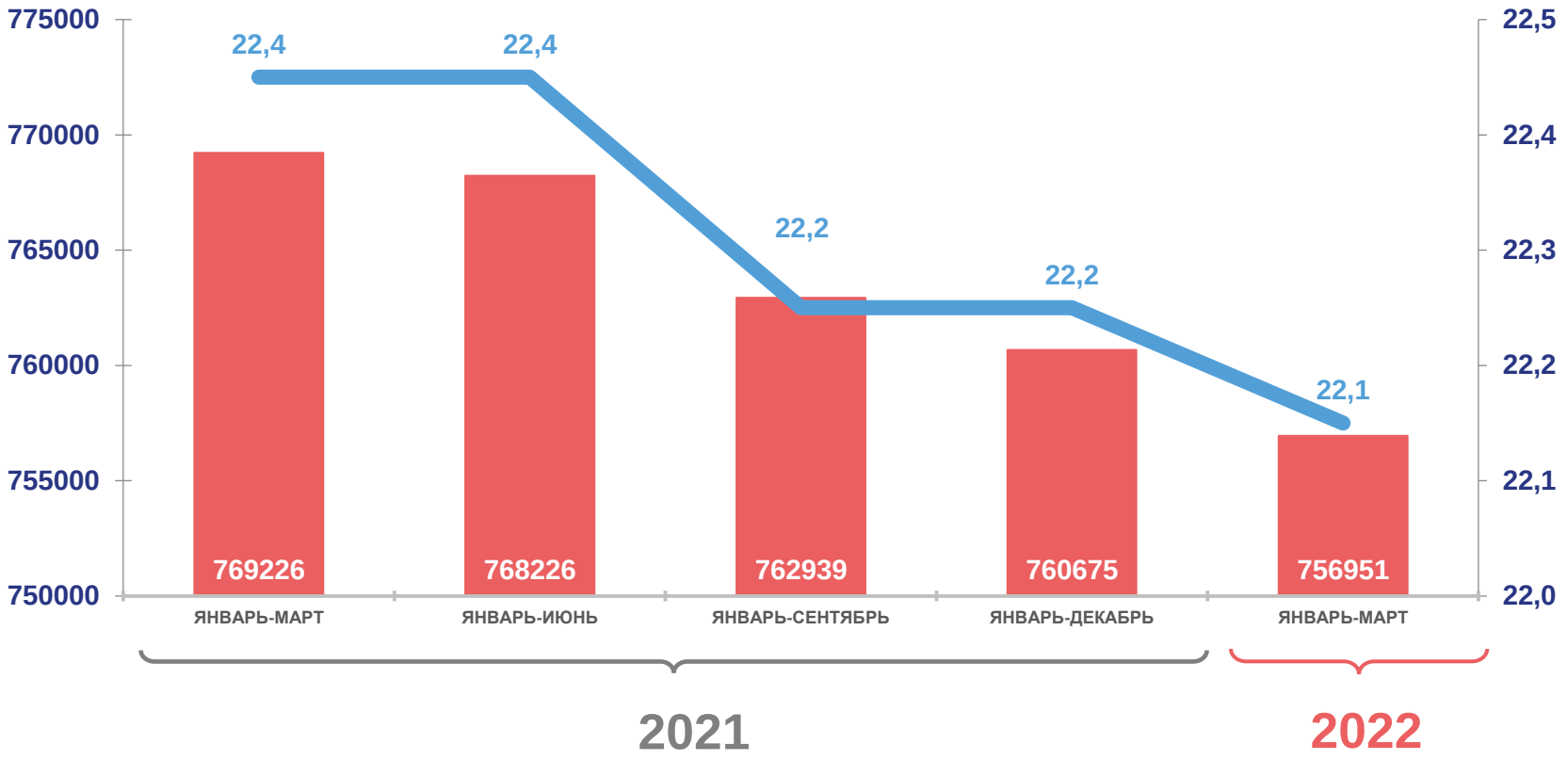

Численность граждан, пользующихся социальной поддержкой по оплате жилого помещения и коммунальных услуг

Удельный вес граждан, пользующихся социальной поддержкой, в общей численности населения, в %

ЧЕЛЯБИНСКСТАТ

ОБЪЕМ СРЕДСТВ, ПРЕДУСМОТРЕННЫХ НА ПРЕДОСТАВЛЕНИЕ СОЦИАЛЬНОЙ ПОДДЕРЖКИ ПО ОПЛАТЕ ЖИЛОГО ПОМЕЩЕНИЯ И КОММУНАЛЬНЫХ УСЛУГ В ЧЕЛЯБИНСКОЙ ОБЛАСТИ

МЛН РУБЛЕЙ

за январь – март 2022 года

2509,5 млн рублей

Объем средств, предусмотренных на предоставление социальной поддержки

102,6%

к соответствующему периоду предыдущего года

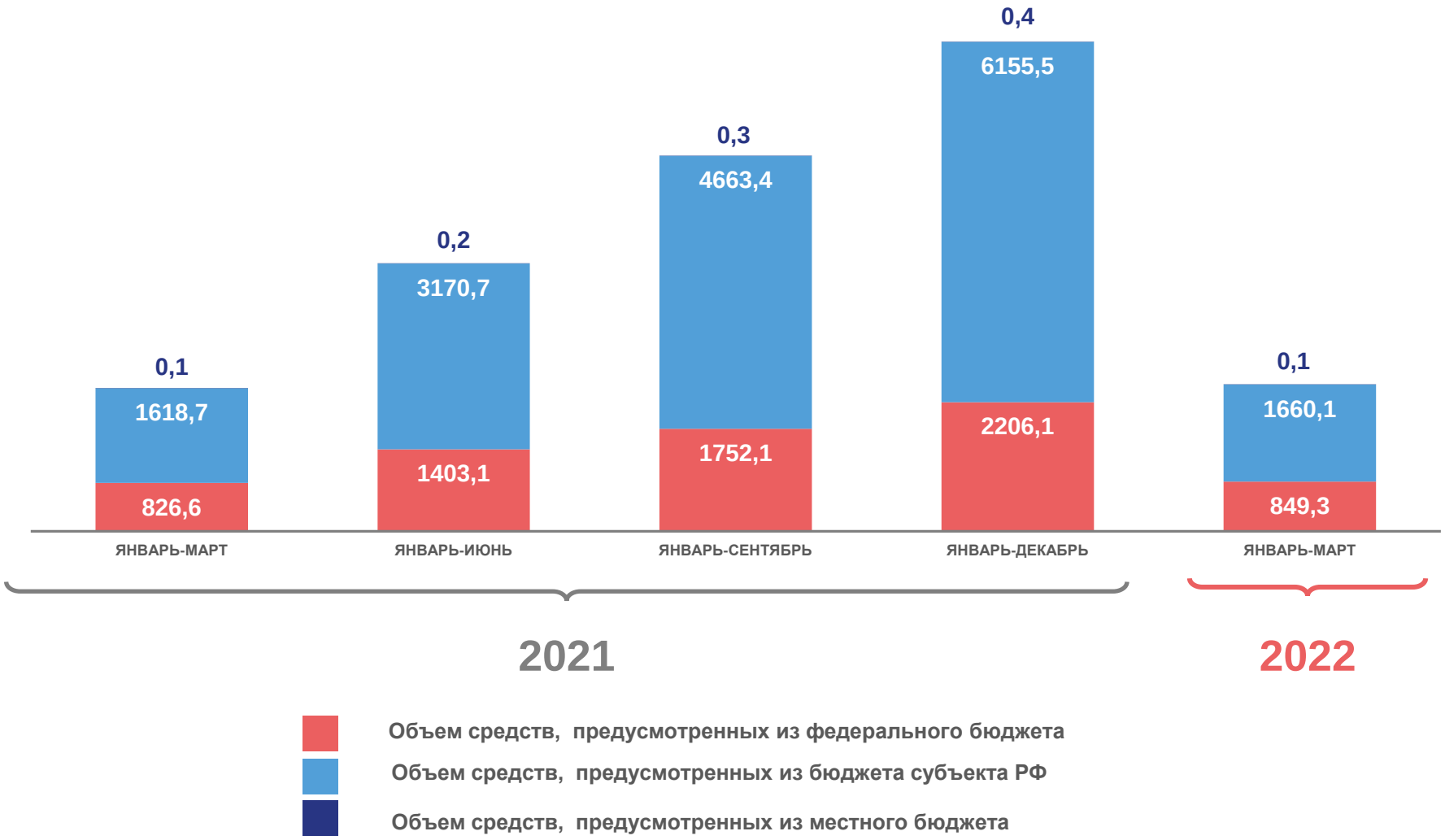

ЧЕЛЯБИНСКСТАТ

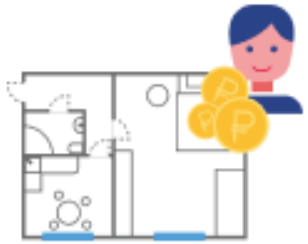

СРЕДНЕМЕСЯЧНЫЙ РАЗМЕР СОЦИАЛЬНОЙ ПОДДЕРЖКИ НА ОДНОГО ПОЛЬЗОВАТЕЛЯ В ЧЕЛЯБИНСКОЙ ОБЛАСТИ

РУБЛЕЙ

за январь – март 2022 года

1105,1 рублей

Среднемесячный размер социальной поддержки

104,3 %
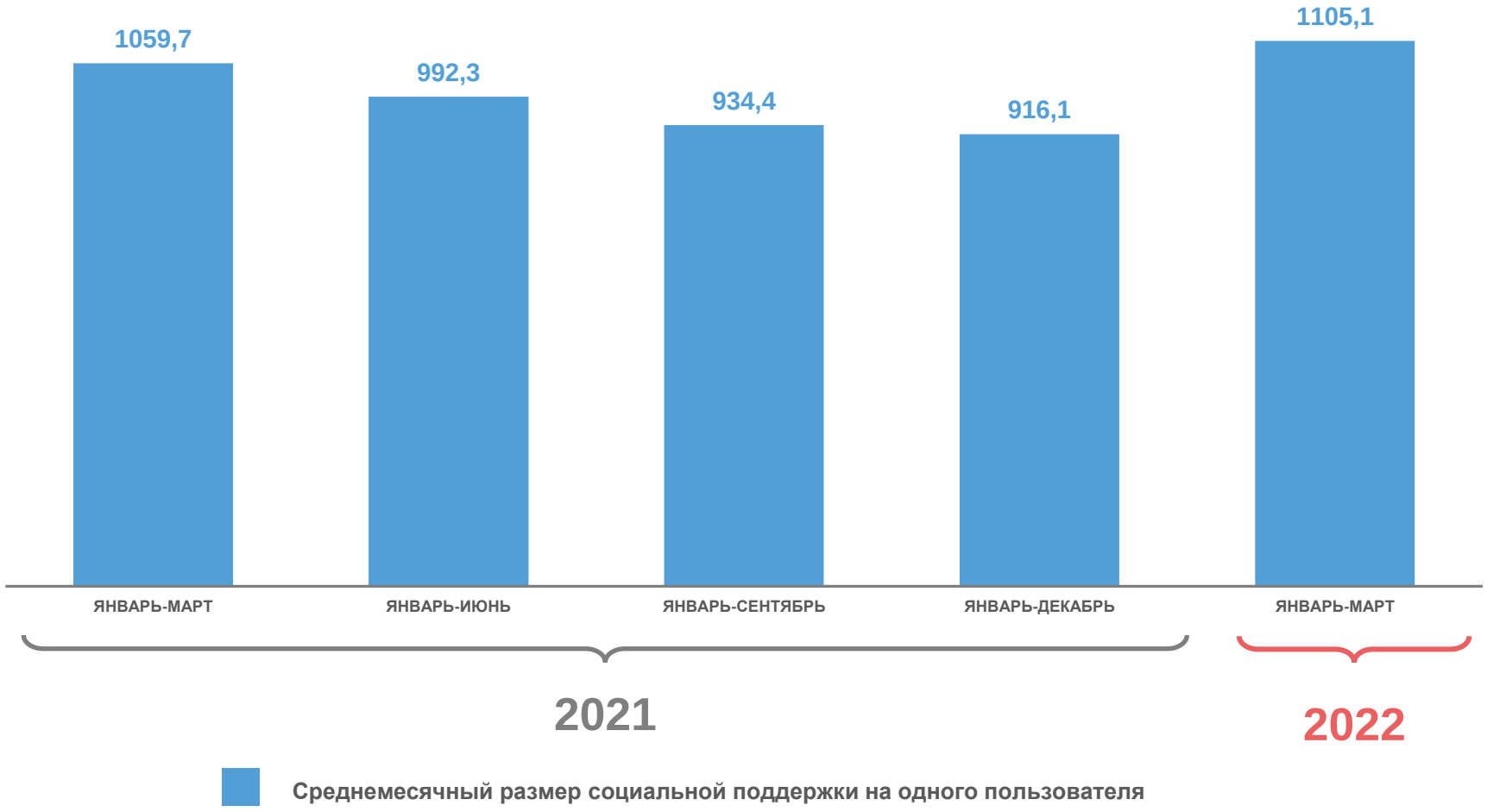
к соответствующему периоду предыдущего года